Norsk kraft skal styres fra Norge. Ikke av EU!

Støtt Nei til EUs søksmål for å stanse suverenitetsavståelsen til EUs energibyrå ACER.

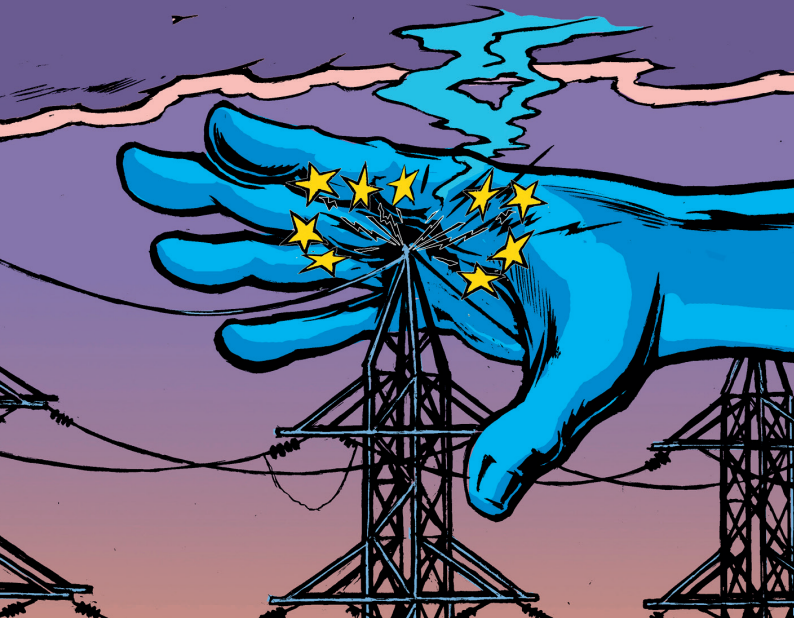

EUs femte frihet

Energi og energiflyt blir omtalt som EUs femte «frihet» ved siden av den frie flyten av varer, kapital, arbeidskraft og tjenester. Stadig videre fullmakter til energibyrået ACER er et hovedmiddel for å virkeliggjøre målet om en full energiunion.

Norsk fornybar kraft kan bidra til å gi EU en etterlengtet «grønn» profil, den kan løse deler av EUs skrikende energibehov og sikre stabil krafttilgang for europeisk, og særlig tysk, industri.

«EU vil fortsette å integrere Norge fullt ut i unionens indre energipolitikk», skriver EU-kommisjonen frekt i sin melding om energiunionen (2015).

Men, vent litt … Norge er jo ikke med i EU!

FOTO: EU-KOMMISJONEN

Vår suverenitet

Stortingsvedtaket om tilslutning til EUs energibyrå ACER er i strid med Grunnloven. § 115 om suverenitetsavståelse, med krav om tre fjerdedels flertall, ble ikke fulgt.

Nei til EU har reist sak mot statsminister Erna Solberg med krav om at det ugyldige ACER-vedtaket ikke blir gjennomført. EUs energibyrå får i realiteten myndighet over Norge. Overvåkingsorganet ESA skal motta vedtak fra ACER og EU, som blir kopiert og diktert til den «norske» reguleringsmyndigheten RME. Elmarkedsdirektivet fastsetter at RME ikke kan ta nasjonale hensyn og skal gjennomføre vedtak fra ACER.

Det er en grov omgåelse av Grunnloven når regjeringen later som om dette er «lite inngripende» og ikke en avståelse av suverenitet.

Vi trenger din støtte for om nødvendig å kunne føre saken helt til Høyesterett:

- Kontonummer **1506.06.57308** (merk innbetalingen «Søksmål»)
- Vipps til **516595**

FOTO: STATKRAFT

Dyrere strøm

Du har fått installert ny strømmåler fordi det er et pålegg i elmarkedsdirektivet fra EU. Hensikten er ikke å spare strøm, men at du skal bruke mer strøm når det er billig. Det vil oftest si på natta. Når du vasker klær og lager middag på dagtid, kan det bli dyrt!

Stadig flere kabler til utlandet og styring av strømflyten dit EU trenger den mest, betyr at vi gradvis «importerer» den europeiske strømprisen. Ved at industrikonsern i EU får mulighet til å reservere kapasitet på strømnettet, presse prisene ytterligere i været. Strømprisen i Norge har økt mye. Den viktigstet årsaken er påkoblingen til det europeiske kraftmarkedet med enda høyere pris.

Det er vi forbrukerne som får regninga for å bygge nettet fram til kablene. Inntektene fra kablene skal bare unntaksvis brukes til å redusere nettleia, EU-kommisjonen mener disse inntektene skal gå til å legge nye kabler.

Bra for miljøet?

Praktisk talt all norsk kraft er fornybar. I EU er fornybarandelen bare 26 prosent. Energiunionen trenger Norge som «balansekraft» for å kunne framstå som et grønt prosjekt.

Strøm er ferskvare. Kraftproduksjon fra vannkraft er mye lettere å regulere opp og ned på kort varsel enn kullkraft og uforutsigbar vindkraft. EU vil at norsk kraftproduksjon skal gå på høygir for å levere mest mulig strøm til Europa på dagtid og når det er vindstille. EU vil styre strømflyten mellom land slik at det norske batteriet blir «ladet opp» om natta med strøm fra europeisk kull- og atomkraft.

Kortreist strøm er miljøvennlig. Lang kabeltransport av elektronene gir betydelig strømtap på veien.

Seks miljøorganisasjoner har advart mot flere utenlandskabler. De frykter kortsiktig effektkjøring, med raske endringer i vannstanden i vassdrag og elver. Det er ødeleggende for naturen.

FOTO: STATKRAFT

Industri-Norge trenger billig kraft

Det moderne Norge er bygd opp på tilgang på billig og evigvarende elektrisk kraft. Det er det store konkurransefortrinnet landet vårt har. Krafta vår er også grunnlaget for ny, grønn industri.

Fossefallene er «livets vann» for mange lokalsamfunn og tettsteder. Ferskvaren strøm går så å si rett fra fjellfossene og inn i produksjonen.

Mer omfattende kraftutveksling med kontinentet vil jamne ut strømprisen til et «europeisk» nivå. Bare noen øre økning i strømprisen kan gi industridød for mange av våre hjørnesteinsbedrifter.

Det blir ikke lenger mulig å prioritere stabil og billig krafttilførsel til norsk industri hvis EUs energibyrå mener krafta trengs mer på kontinentet.

FOTO: STATKRAFT

FOTO: STATKRAFT

EU flytter mer makt til ACER

EUs nye fjerde energipakke skal iverksette energiunionen. EUs energibyrå ACER får flere oppgaver og økt myndighet.

Energibyrået ACER ble opprettet gjennom EUs energimarkedspakke 3. Allerede før energipakke 3 er tatt inn i EØS-avtalen, kommer EU med en ny energipakke 4 (også kalt Vinterpakken). Energipakke 4 er tusen sider med regler som setter det rettslige rammeverket for EUs energiunion.

ACER får en enda større rolle i energimarkedet og for forsyningssikkerheten. En viktig oppgave for ACER er tilsyn med de regionale operasjonssentrene (ROCs), som skal koordinere driften av el-systemene på tvers av landegrensene. ACER skal særlig arbeide for å fjerne nasjonale barrierer mot energiflyten mellom landene. Energibyrået treffer vedtak om utlevering av informasjon, ved uenighet mellom nasjonale myndigheter og om grensekryssende kabler og rør.

Norsk kraft skal styres fra Norge, ikke av EU!

Gi din støtte til ACER-søksmålet i dag:

- Kontonummer **1506.06.57308** (merk innbetalingen «Søksmål»)
- Vipps til **516595**

nei TIL EU